

PROGRAMME DE FORMATION

Intitulé de la certification : Mettre en oeuvre les techniques de prothèse onguulaire

Organisme de formation: ACADEMY BY DJIKA

Quai de la Marine 93450 L'île-Saint Denis

07.83.08.09.56

academy@bydjika.com

SIRET : 888 191 376 00019 / **NDA :** 11930842093

Présidente : Madame NGHA LYDIA



1. Objectifs de la formation

Cette formation de **38 heures** vise à former des **professionnels autonomes** capables de réaliser des prestations de **prothésie onguulaire complète** sur mains et pieds, en maîtrisant les différentes techniques d'extension, de modelage, de décoration et d'entretien.

À l'issue de la formation, le stagiaire sera capable de :

- Accueillir, diagnostiquer et conseiller la cliente de manière professionnelle.
- Identifier la morphologie de l'ongle et les éventuelles contre-indications.
- Préparer l'ongle naturel dans le respect des normes d'hygiène et de sécurité.
- Réaliser des extensions en gel, acrygel, chablon et capsule.
- Maîtriser la construction, le façonnage, le bombé (apex) et la symétrie.
- Réaliser des décorations : french, babyboomer, nail art, effet chrome, etc.
- Effectuer des remplissages, déposes et réparations d'ongles.
- Conseiller la cliente sur l'entretien et la tenue du soin dans le temps.
- Gérer une prestation client complète : accueil, facturation, hygiène et suivi.

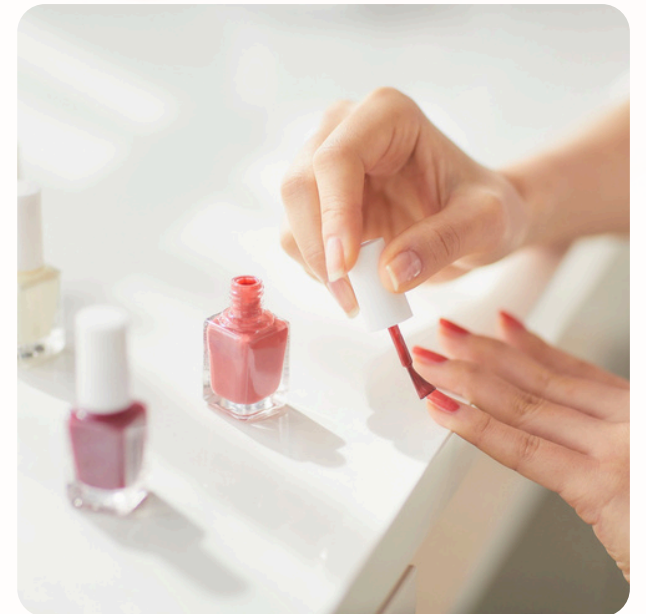

2. Public visé

- Personnes souhaitant exercer une **activité professionnelle dans la prothésie onguulaire**, en institut ou à domicile.
- Esthéticiennes ou coiffeuses souhaitant développer une offre complémentaire.
- Demandeurs d'emploi ou personnes en **reconversion professionnelle** dans le domaine de l'esthétique.
- Porteurs de projet souhaitant créer leur propre activité de stylisme onguulaire.

3. Pré-requis

- Être âgé(e) de **18 ans minimum**.
- Savoir lire, écrire et comprendre le français.
- Avoir une **bonne dextérité manuelle**, une sensibilité artistique et le sens du détail.
- Avoir une **motivation professionnelle claire** (activité future, projet d'installation ou perfectionnement).
- Aucune connaissance préalable obligatoire, mais une **première expérience en esthétique** est un atout.

4. Modalités d'accès

Procédure d'admission :

1. Demande de préinscription (évaluation des besoins et prérequis).
2. Validation de l'inscription et transmission du contrat, règlement intérieur et CGV.
3. Confirmation par retour signé et acompte.

Délais d'accès : 14 jours ouvrés avant le début de la formation (sauf dérogation).

Assistance pédagogique / Référent pédagogique :

Madame: NGHHA Lydia

- academy@bydjika.com
- 07.83.08.09.56



5. Durée et organisation

- **Durée totale : 38heures** (5 jours complets + ½ journée d'examen)
- **Horaires indicatifs** : 9h00 - 12h30 / 13h30 - 17h00
- **Lieu** : Locaux ACADEMY BY DJIKA - Quai de la Marine 93450 L'île-Saint Denis
- **Modalité** : Formation 100 % présentielle
- **Matériel professionnel fourni par le centre**

6. Modalités pédagogiques

- Alternance entre théorie, démonstrations techniques et mise en pratique sur modèles vivants.
- Études de cas concrets et accompagnement individualisé.
- Utilisation de fiches techniques, vidéos et supports visuels.
- Suivi de progression continu par la formatrice.
- Formation active, participative et professionnalisante.

7. Modalités d'évaluation

- **Évaluation continue** : observation des gestes, respect des protocoles, qualité du rendu.
- **Mise en situation pratique** : prestation complète sur modèle vivant.
- **Questionnaire technique écrit** pour valider les connaissances en hygiène, produits et techniques.
- **Entretien final** d'auto-évaluation avec la formatrice.



8. Modalités d'examen (Certification)

Certification enregistrée au Répertoire Spécifique :

RS - Mettre en oeuvre les techniques de prothèse ongulaire (France Compétences)

L'examen comprend :

- Une **mise en situation professionnelle complète** (accueil, diagnostic, réalisation).
- Une **épreuve de remplissage ou de nail art** selon les techniques vues.
- Un **questionnaire technique**.
- Un **entretien oral** avec le jury.

9. Accessibilité PSH / PMR

- PMR et PSH oui
- Veuillez contacter le référent handicap pour un entretien préalable est réalisé pour adapter le parcours si besoin.
Référent Handicap : Madame NGHA LYDIA - academy@bydjika.com - 07.83.08.09.56

10. Tarifs

- **Tarif : 1 700 TTC.**

11. Débouchés professionnels

À l'issue de la formation, le stagiaire pourra exercer :

- En **salon de beauté, bar à ongles, spa** ou **institut esthétique**.
- En **indépendant(e)**, à domicile ou en auto-entrepreneur.
- En **collaboration avec des coiffeurs, esthéticiennes ou maquilleurs professionnels**.
- Évolution possible vers :
 - **Formateur(trice) en prothèse ongulaire** (après expérience).
 - **Chef(fe) d'entreprise en onglerie** ou ouverture de salon spécialisé.



12. Déroulé pédagogique - 38 heures

Jour	Durée	Contenu pédagogique	Compétences visées (Référentiel RS)
Jour 1 - Découverte & diagnostic	7h	- Présentation du métier et des règles d'hygiène.- Étude de l'anatomie de l'ongle et des contre-indications.- Préparation du poste, désinfection et sécurité.- Diagnostic client et fiche personnalisée.	C1 à C3
Jour 2 - Préparation et bases techniques	7h	- Préparation de l'ongle naturel (cuticules, limage, matification).- Pose du primer, base et construction en gel.- Pratique sur capsules et chablons.- Catalysation, façonnage et apex.	C4 à C6
Jour 3 - Techniques avancées & nail art	7h	-Techniques gel et acrygel.- Décorations : french, babyboomer, effets dégradés.- Initiation au nail art (strass, paillettes, effets chrome, 3D).- Gestion des erreurs et corrections.	C6 à C7
Jour 4 - Remplissage, réparation & conseil client	7h	-Techniques de remplissage et dépose sécurisée.- Réparation d'un ongle cassé.- Gestion des décollements.- Soins post-prestation et conseils d'entretien client.	C8 à C10
Jour 5 et demi - Évaluation finale & accompagnement	7h et ½ journée	- Révisions générales.- Simulation d'examen sur modèle vivant.- Évaluation finale pratique + questionnaire technique.- Bilan personnalisé de progression.	Validation complète

Lien officiel de la certification:

[Rechercher une certification - France compétences: RS7302](#)

[Date d'échéance: 24-09-2027](#)

